

Pseudo-accélération spectrale à 1.0 sec. (PSA 1.0s en %g)

Séisme du 01/10/2020 00h03 (heure locale)

30/09/2020 22:02:36 GMT M 4.8 42.81°N 1.47°W [source CEA-LDG] / Prof.: 12.0km (fixée)

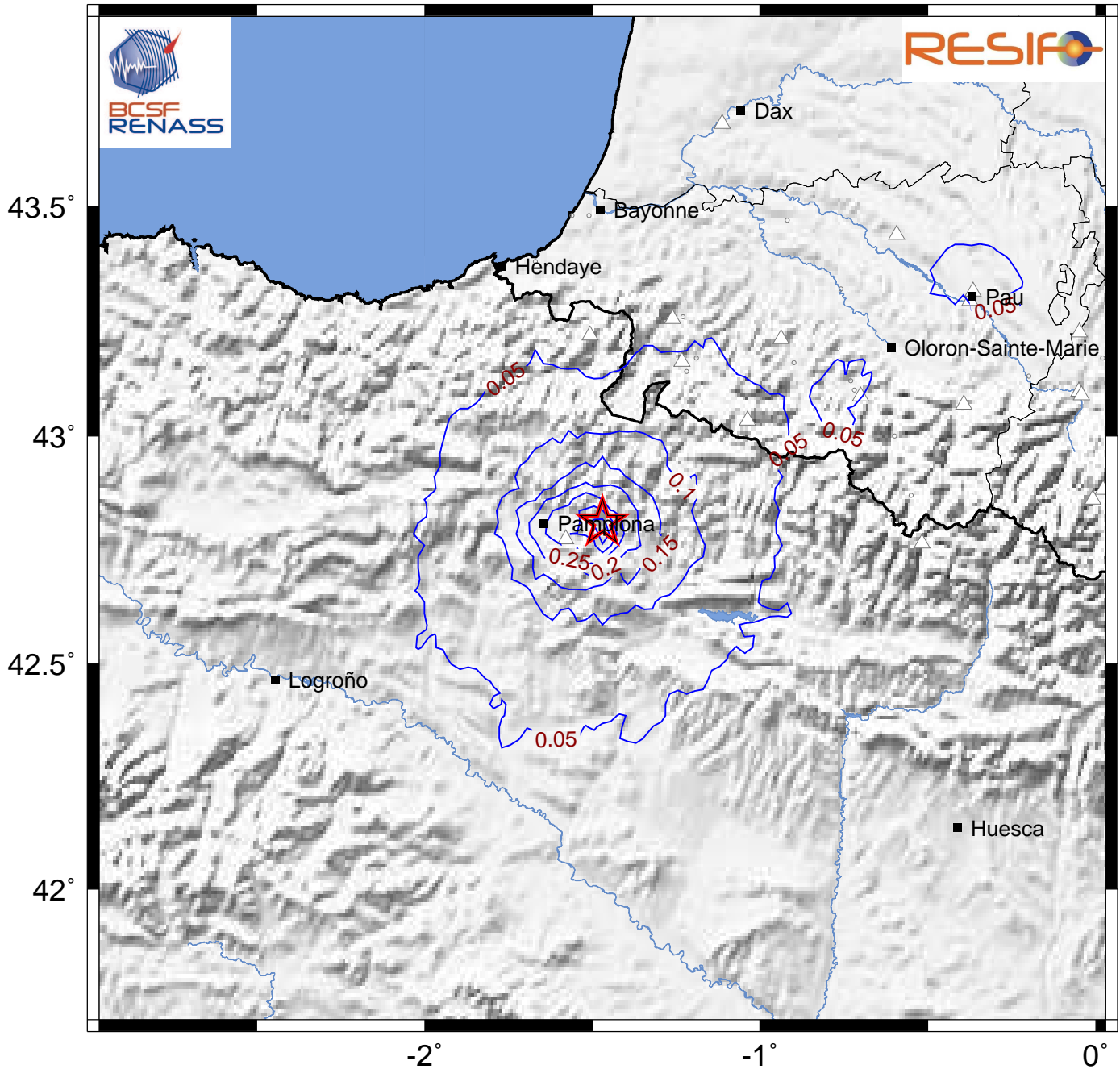

Date de mise à jour : 07/10/2020 22:02:14 GMT

basé sur ShakeMap®, USGS

| Contribue au calcul | Ne contribue pas au calcul | Type d'observation |
|---------------------|----------------------------|--|
| △ | △ | PSA 1.0s d'après donnée instrumentale (station sismologique) |
| ○ | ○ | PSA 1.0s issue d'une conversion à partir de l'intensité (donnée macrosismique) <i>Conversion intensité / PSA 1.0s basée sur Atkinson et Kaka (2007)</i> |